กระทรวงพาณิชย์
Ministry of Commerce

สำนักงานพาณิชย์จังหวัดเพชรบุรี
Office of Provincial Commercial Affairs Phetchaburi

website Facebook

ข่าวประชาสัมพันธ์

วันที่ 25 พฤศจิกายน 2569

พาณิชย์จังหวัดเพชรบุรี ประชุมสำนักงานพาณิชย์จังหวัดเพชรบุรี ประจำเดือนพฤศจิกายน 2569 ครั้งที่ 11/2569









วันที่ 25 พฤศจิกายน 2569 นายปริญญา กำแหง พาณิชย์จังหวัดเพชรบุรี เป็นประธานการประชุมสำนักงานพาณิชย์จังหวัดเพชรบุรี ประจำเดือนพฤศจิกายน 2569 ครั้งที่ 11/2569 (ครั้งที่ 2 ประจำปีงบประมาณ พ.ศ. 2570) เพื่อติดตามผลการดำเนินงานของสำนักงาน ฯ ณ ห้องประชุมตรีวัง ชั้น 1 สำนักงานพาณิชย์จังหวัดเพชรบุรี สรุปสาระการประชุมดังนี้

1.แผนปฏิบัติงานของสำนักงานพาณิชย์จังหวัดเพชรบุรี ประจำปี พ.ศ. 2570 ไตรมาส 1
2.ตัวชี้วัดของพาณิชย์จังหวัด ประจำปีงบประมาณ พ.ศ. 2570
3.ผลการเบิกจ่ายงบประมาณของสำนักงานพาณิชย์จังหวัดเพชรบุรี เดือนพฤศจิกายน พ.ศ. 2569
4.แนวทางการเสนอหนังสือราชการของจังหวัดเพชรบุรี และของสำนักงานพาณิชย์จังหวัดเพชรบุรี
-การเสนอหนังสือราชการของจังหวัดเพชรบุรี (นายชัยพล ภูต้องลม) รองผู้ว่าราชการจังหวัดเพชรบุรี
-การเสนอหนังสือราชการของสำนักงานพาณิชย์จังหวัดเพชรบุรี
5.รายงานผลการดำเนินงานประจำเดือนพฤศจิกายน พ.ศ. 2567 ของแต่ละกลุ่มงาน
6.การประกาศเจตนารมณ์เป็นสำนักงานพาณิชย์คุณธรรม 2570
7.กิจกรรมสร้างขวัญและกำลังใจให้เจ้าหน้าที่สำนักงานฯ
8.การจัดการความรู้ (Knowledge Management) : KM จำนวน 2 เรื่อง
-การอบรมวิธีการขออนุญาตขนย้ายสินค้าเกษตร
-สอนการใช้งานแอปพลิเคชัน Notebook LM



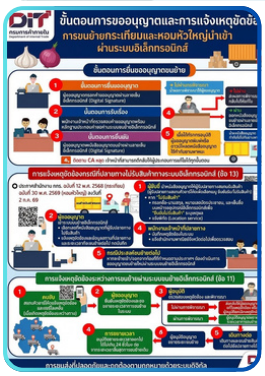



เลขที่ 263 หมู่ที่ 2 ถนนศีรีรัถยา ตำบลธงชัย อำเภอเมืองเพชรบุรี จังหวัดเพชรบุรี
โทรศัพท์ 032-424208 โทรสาร 032-424207 Email : pb_ops@moc.go.th